上海畫報

中華郵政特准掛號立券之報紙
▶每三日出一張售大洋四分◀

口平津四大名坤旦之一口（馬豔雲之便裝）

▲廣告刊例
新聞版中(前後)中縫欄內(分四格)每格每次八元半格減、封面廣告每格每次六元計十五字每加十九字[illegible]

第四四一期

▲本報價目
本埠 每月大洋四角三個月大洋一元一角半年二元二角全年四元四角 外埠 連郵費每月大洋[illegible]四角五分三個月大洋一元二角五分 半年二元五角 全年大洋五元 郵票以一分爲限、以上不收九五折算、 報社 上海望平街[illegible]號門牌

面似蓮花

楊再思稱六郎之姣也姣雖非人人所同具然而皮膚潔淨臉龐無疵殊非難事只用如意膏敷塗數次所有面疹瘰粒自可全除而肌膚玉潤矣安徽休甯吳溪嘯溪君來書云鄙人面部常生赤籽以致黃水漫淫成膚粗燥屢治無效後用如意膏不數日赤淡粒平今則膚亦膩潤眞良藥也如意膏清涼滋潤解毒生肌其方劑歷經科學名醫增益改良而成爲近代無敵之皮膚專藥祇治瘡瘍疥癬火炎蟲螫燙傷刀割以及其他一切外症

價目每一匣六角每六匣三元郵力在內

▲總發行上海江西路六十號韋廉士藥局各藥局均有代售

猛虎商標家宜常備四種靈藥

常備四種藥　消除百病災

請用　萬金油　八卦丹　清快水　頭痛粉

總發行上海虎標永安堂
北四川路八十九號　電話北二七三六
各大藥房·煙紙店均有出售

大前門香烟

以此款客　無客不歡

大華鮮花公司
開幕紀念
特別大廉價

禮聘扎花名手
精扎各種花籃
花球花圈盆景
一應色色俱全
贈送愛人親友
定能滿意稱心
美麗少女招待
惠顧極誠迎歡

四川路九十一號
南京路新康路轉角福利公司對面新康新屋

買好花請到大華來！

愛情媒介

沈沈

要是你去會見你的愛人的時候、切弗忘記帶一些大華鮮花公司的鮮花去、因爲你的愛人最歡喜的是鮮花、而更愛大華公司的鮮花、因爲大華的鮮花、是自己闢地加意栽培的、而經扎花名手扎成、自然是美麗可愛與衆不同了、花色花香、透進了你們的心間、薰醉了你們的心田、愛人們、我以大華鮮花公司的鮮花、祝你們愛情勝利、愛情成功、

請到

四川路九十一號南京路新康路轉角福利公司對面新康新屋

大華鮮花公司

開幕紀念

特別大廉價

本公司

禮聘扎花名手精扎各種花籃花球花圈盆景一應色色俱全贈送愛人親友定能滿意稱心

買好花鮮花

請到大華來

▣大畫師周邦俊先生之吃飯問題▣

（邦俊先生女公子文珠女士攝）

▣張定璠口中之上海流氓

（蓀草）

張定璠市長、自表示辭職後、雖經中央一再挽留、惟張去志甚堅、特以中央陸續派員挽勸、致張一時未能卽行擺脫、昨有晤之於其公館者、叩以對於辭職之眞意、張笑謂本人自愧才疏學淺、實不足以當此重任、市長爲全市政治所繫、殊非庸才所能濫竽、尤以上海爲最、本人經驗、上海之難治、難在流氓太多、上海一埠、統計人口二百五十萬人、工人占五十萬、商人占二十萬、學生占三十萬、其餘一百五十萬、均流氓也、聞之似覺驚人、其實一百五十萬無所事事而均爲社會分利與製造罪惡之人、非流氓而何、上海除工商學外、尚有官吏者于人、然官吏決非終身職業、仍不免終爲流氓也、事實如此、非有異才莫濟時艱、故本人實不敢不去、以誤上海人也、（記者按、本報同 筆耕自給、直文氓也、與流氓何別、一笑、）

▣周邦俊先生之二女公子文珠文玉女士合影▣

（周邦俊先生攝贈）

▣于素文報館通話記

（振振自北平寄）

坤伶于素文、工青衣花衫、其小影已屢揭於本報、初出道時稱素文女士、亦如章遏雲初稱遏雲女士、以閨閣客串爲標榜也、近來芳譽漸噪、儼然驚鴻角逐、素文姿態冶麗、玉立亭亭、捧之者多醉翁之意、其家現住京新簾子胡同三十七號、而其隔壁三十六號、則爲實報館與時聞通信社社址、社長管君翼賢、倜儻風雅、編輯社宇、（別號無頭子）乞不羈才、每當館中工作之暇、而偶聽淸歌怨曲、鸞性移情、各編輯先生聽得出神、筆下有諜書素文芳名者有代記其詞曲者、諸閒趣事、妙緒橫生、亦可見歌曲之入人之深也、素文家初無電話、每至報館中借用、因是與編輯先生通問訊、某日無賴子偕某編輯同訪素文家、素文殷殷招待、臨行以照片、無賴子受寵若驚、歸而傲於儕輩、咸嘖嘖稱羨、越數日素文又來借電話、而接話者爲社會局某祕書、情語綿綿、無賴子在旁聽得不耐、急欲起而打斷其話頭、而某君則謂我輩皆捧人人捧之流、此等事何妨春風沁耳、不必容心、於是無賴子亦爲釋然、但社長則以館中電話、祇能傳達新聞消息、不能代人作靑鳥使、寄紅娘書、特自卽日起下戒嚴令、不得擅借濫用、旋此事傳入沈秘書耳中、大爲奮興、卽自出資、代素文新裝一電話、從此情詞萬種、不至洩漏人間、報社諸先生、雖流鶯比鄰、亦祇有靜聽歌喉宛轉耳、

▣坤伶秦鳳雲失踪一瞥記（上）

（瓊公自北平寄）

坤伶秦鳳雲、在慶樂演唱、擔爲台主、將綦兩載、可營業不敗、蓋秦伶能時常排演全本新戲、（如空谷蘭三孤女湖天幻影荆花淚等劇）推陳出新、以轉移觀衆視聽之故、其號召魔力、以視他舞台者坤伶之時演時輟者、優劣當不可以道里計、鳳雲貌秀逸、而身段嬌小玲瓏、性尤穎異、無論南北曲、皆能尋蹤依韵、而得條理、初唱秦腔、名不甚噪、迨改皮簧、遂嶄然露頭角、尤以善演哀豔新劇著稱、當其鑼帕上場、引吭而歌、哀柔婉而冶之致、悱惻綿渺、尤爲感人、可增偶爾悲秋之思、蓋鳳雲時感懷身世、而一託之於歌、餘樂有餘甜、亦未嘗不有餘哀也、

▣第四集團軍總部航空處處長張維賢飛機師白士吉氏▣（舒少南攝於漢口）

程艷秋二度來漢訊

（少南）

名伶程艷秋上次來漢獻藝、頗得武漢人士之歡迎、刻又應此間民樂園大舞台之聘、於陰歷正月初九由平動身、二度來漢、聞全班包銀每月計洋三萬六千元云、

▣小報告

申報經理時事新報總董張竹平先生、有女六子三、皆入學、聰穎冠儕輩、最近誕育一雄、玉雪可喜、聞兩報同人僉謀致賀、張先生急遜謝、惟於彌月時、擬遵耶教規則、舉行命名禮云、（戈戈）

▣張竹平先生之三女公子▣

（戈公振先生攝）

▣武漢提倡民用航空近誌

（舒少南自漢寄）

航空事業佔近世重要地位、試觀列強之航空計劃、莫不努力競爭、蒸蒸日上、吾國於航空尙屬幼稚、雖有志之士加以研究、有遠大之企圖、作長途之飛行、然究如鳳毛麟角、不可多得、武漢當局有鑒於斯、乃銳意提倡、本總理航空救國之旨、努力進行、現由李主席宗仁發起民用航空、向美國訂購萊茵式飛機五架、現已陸續運到、惟起岸時、正値大風大雪、致將機箱置江岸、爲雪漬所浸入、加以泥水氷結、啓箱後遂不能卽時裝配、（預定每天可配起一架、）總部航空處派遣多人將機件泥雪用機油細加揩拭、迄今已連三星期俤裝好兩架所餘三架尙在繼續裝置中、刻下主其事者爲四集團總部航空處處長張維氏、（見上刊照片）每日到場監督工作、頗形忙碌云、

請到四川路九十一號南京路新康路轉角福利公司對面新康新屋

培德 領帶公司

新屋落成開幕紀念

特別大廉價

國貨領帶八折 九折西裝用品 概售七折

最新出品

巴黎與紫羅葛胡桃紅明星緞印度綢 質地精良 貨式優美 色采鮮艷 種類繁多

注意 凡購胡桃紅印度綢或明星綢領帶一條者贈送價值二角五分之洗滌帶藥水一瓶凡購各種貨品滿洋五元者概贈優美領帶一條

總發行所仍設南京路勞合路口大慶里一九六號

凡寄本報信件、以後仍請逕寄上海四馬路望平街七號、以期簡捷

海上交際之花潘曼麗女士

醉思仙

（丹翁）

上燈時管春宵甚價心欲何為除當初明月更伴伊誰難拚處還能勾塡幾闋兒詞為嬋娟所太息得無這點傻俳暗暗銷年少樽前攬鏡猶疑笑無情霜雪恁賺鬢眉歌娛耳花娛眼此事本來微又爭知狂老子喜人道着今非

熊式輝之中國烹調談

（炯炯）

熊天翼司令初畢業於保定軍官學校、更畢業於日本陸軍大學、洵不媿為軍事專家也、昨晤於都益處筵次、英姿俊爽、氣宇沉雄、而語言饒妙、足傾四座、席間于右任先生論及中國烹飪之長、熊笑謂歐美治膳、頗祇「煎」「烤」「煮」三種、若中國菜之烹調、則有「熏」「蒸」「炒」「爆」「燜」「拌」「燙」「炸」「溜」「燴」十餘種之多、（按今之中式西餐、如大西洋等處、亦有燻黃魚、炸板魚等菜、係參用中法、非純粹西餐也、）故足快朵頤、確有研究之趣味、于先生曰、是宜於研究院中特設一科、熊君笑曰、于先生可為烹飪院院長、蓋于於滬上著名菜館之「拿手菜、」悉經嘗試、能斷其優劣者也、於此可知熊司令對於烹飪瑣事、尚能道其精深、以小例大、則熊之處事治國、不忽細微、可以知矣、

于右任之愛梅癖

（道聽）

于右任先生國學湛深、書法挺秀、足成一家、蓋得力六朝墓志、上追漢魏者也、語云、腹有詩書氣自華、以故于先生淡於名利、視權位如敝屣、暇與之研討文藝、平章風月者、則雖娓娓不倦焉、于先生好遊、更有梅癖、近謂杭州梅訊、已漸闌珊、蘇州鄧尉之梅、方含英待吐、會當專往探之、或謂鄧尉土匪足慮、先生掀髯曰、「土匪何足慮、苟匪及予者、可為之當參謀、」先生此語、非憤激之談、實言之、可以證明舉國統一、政教修明、鄧尉亦已無匪也、

恭王府拍賣參觀記

（振振自北平寄）

前清恭王府、（俗稱老六爺府）在地安門外什剎海西北隅、三座橋畔、為前清賜邸、佔地約百畝、房屋千餘間、建築工程、宏壯鉅麗、內有花木山石、亭榭戲臺之勝、近因王族凌夷、無法保存、託由公易洋行拍賣、全部房產、及古玩器具、自臘月初六日起、拍賣十天、記者因特前往參觀、其拍賣場設於後花園戲台上、台正中有『賞心樂事』匾額、四周懸掛舊式五彩玻璃燈極多、台前大廳額曰『怡神所』、又有『瑤階堂陛』橫匾、雕樑畫棟、金碧輝煌、廳中滿列珍貴物品、古洞名瓷玉器繡貨數千件、內中最名貴者、當以乾隆瓷藍地泥金彩花轉心罇一對、罇高約四尺、開嵌雕刻玲瓏、內層複有一罇、可以轉動、其形式與武英殿陳列中廳台上之瓷瓷得勝罇相彷、（此罇為征青海紀念）價值貴重、可想而知、又有象牙雕刻插屏二架、高七尺餘、上刻羣仙祝壽圖、鬼斧神工、均為當年大內物、是日所拍者、均小品玩具、顧客擁擠、時有貴族式旗婦六七人、到場參觀、更不知作何感想也、又有黃緞繡墊座二、寶座二、較宮中御座略小、已為人拍去、想係好古家收為陳列品、聞於最後一日、開放府邸全部、任人參觀、如有人能承購房屋一大部份者、亦可分別拍賣云、

北平鼎鼎大名之朱三小姐

朱三小姐為前朱啟鈐總長女公子、曾嫁北大教授嚴某、旋即離去、後又嫁陳某、今北平朝報即其香巢舊址也、

小報告

（新新）

新新公司罷工時、新新酒樓新新旅館均同時停業、酒樓罷工尚無影響、旅館則營業甚盛、咸告客滿、一聲罷工、由茶房徧詣旅客之門曰、「罷工哉、對弗住請搬出去吧、」一般寫意先生、大呼弗寫意云、

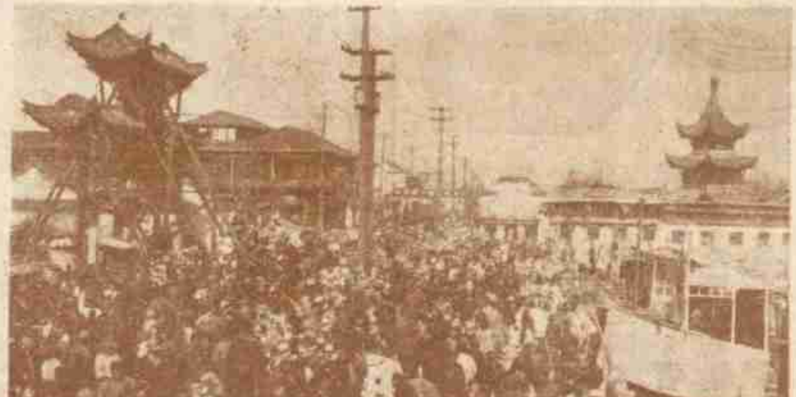

（南京中華攝）

廢曆新年首都之夫子廟

（南京中華社）

首都反日會懲戒奸商之木籠

無米之炊

巧婦雖爲無清導丸之儲備巧婦亦將見窘蓋清導丸爲平肝微利之良藥按法服用不特可使婦女容顏皎潔口氣芬芳不有社交之障礙而且偶遇夫君惱怒投以該丸一劑即可平其肝氣得其溫存不至勃谿之聲時聞戶外夫如是其可當巧婦之名而無愧矣

浙江海甯葉家橋富熙百君來函云鄙人因肝火上升屢患昏泡深感不便後服清導丸大解暢行泡遂消滅眞靈藥也

清導丸凡經售西藥者均有出售或寄郵票大洋六角至上海江西路六十號韋廉士醫生藥局原班郵奉一瓶郵力不取每六瓶大洋三元

北平霞光畫報

—是小巧玲瓏的畫報—

▲印刷精良　▲材料豐富
▲紙張潔厚　▲取價極廉
▲每星期六出版一次

上海分銷處棋盤街三茅閣橋頭元成永呢絨號吳耀祖君
北平總社和平門內絨線胡同一七九號
各大埠均有代售處

□黃慧如被擱記

（諸竺初自蘇寄）

哄動蘇滬之黃慧如戀僕案、有贊黃多情者、有罵黃無恥者、然以余個人之論斷、苟黃果能始終戀陸、方不負其實戀愛、乃黃慧如自入志華醫院後、態度頓改、日前黃正在院內與看護陸小姐含談話間、詎陸來知女四人、見慧如在、俱不聲張、即扭而毆之、迨黃飽嘗老拳後、乃一哄而去、斯時旁觀之陸小姐、竟呆若木雞、即當事之黃慧如、亦莫明所以、只得嚶嚶啜泣而已、事後咸謂此四人、或爲陸根榮之友、緣黃始戀終棄、非特不情、抑且無義、乃毆之、是說未始無因也、

□廢歷新年之北平廠甸

（震公自北平寄）

北平廠甸市會、陽歷新年曾開放十天、此屆舊歷新年、又作第二度之開放、仍照舊例至燈節爲止、自元旦起、各古玩攤、舊書攤、吃食攤、星羅棋布、遊人則紅男綠女、轂擊肩摩、熱鬧仍不減往年、尤以舊歷初六七兩日、天氣融和、人山人海、擁擠不堪、亦可見社會對舊歷新年休息與遊嬉之習慣、仍縈繞於人人腦海中也、至火神廟玉器古玩、亦照舊陳列、但據肆中人云、貴重物品、此次陳設者固少、而售出者尤少、往年凡有珍品、顧客雖不能立出鉅價、而多摩娑徘徊不忍遽去、今則顧主一開稍巨之價、即默然而去、且到場遊客均行走極速、多無物色珍寶之意、蓋腰纏不足、遂有如此自然之表現、此言則未免謔而虐矣、惟海王村正中之樓房、上層闢爲茶社、下層則擺古玩攤此則今年之新設置也、

□四行準備庫將設杭州分庫

（上人）

上海四銀行準備庫、爲集合大陸金城鹽業中南四大銀行之實力、以經營金融事業之機關、在上海銀行界中具有雄偉之勢力、年來業務發達、所組設之四行儲蓄會、信用尤昭著、近爲推廣業務起見、於各重要都會、設立分庫、據確實消息、該四行杭州分庫之計畫、業已決定、已派人赴杭籌備、地址相定在保佑坊甘澤巷口、該處前爲華泰鞋莊舊址擬將原有房屋、改建水門汀門面、後面園牆、亦須改建、以期鞏固、至內部重要人員、均已派定、大約三個月後、如無他故、可以開幕營業、以後裨益於杭州市面者、實非淺鮮也、

□天上人間

「六十二」　恨水

第二回　歸去已無家沿街賣卜　遠來原有意對榻談詩

何源道、「我們猜不出、他却用的是神鷄的十四個字、乃是『西望瑤池降王母、東來紫氣滿函關、』他一說、在座的中國人、都同聲贊好、劉子厚笑道、「秀峯兄、也可集一副對聯試試看、」周秀峯道、「這個怕不能如意、我就不懂得作詩呢、」黃飛華道、「我想倒不一定要集句、運典很切、自撰也可以的、」周秀峯笑道、「這樣倒是路寬些、密斯黃詩學很有研究、給我撰一副罷、」黃飛華道、「我越發不懂得什麼、平常不過愛論詩罷了、作是不懂呢、「當時大家謙遜一番、這一件事就說過去了、

□請讀名家小說筆記

包天笑作
▲非小說　一元
▲黑海銀燈　八角
▲慧琴小傳　一元
▲降城痛語　二角
▲未來世界　四角
▲犧牲　四角
▲情波記　二角

李涵秋作
▲涵秋筆記　二册一元二角
▲琵琶怨　二角
▲雌蝶影　四角
▲雙花記　四角
▲雙鵑血　五角
▲瑤瑟夫人　三角

華倚虹作
▲黑暗上海　三元

陳冷血作
□俠客談　四角

朱秋蟲作
□銀海新潮　四角

龐獨笑作
□紅脂識小　六角

張丹斧作
□拆白黨再版中　三角

談善吾作
□美因緣　六角

沈泊塵繪
□百美圖　四册一元二角

葉楚傖等作
□新小說　八角

張春帆作
□九尾龜十三集起廿四集止　共十二册七元二角

上海畫報館發行

補精　補神　補氣　補血

▲自來血四大補力
精薄則精力衰弱……服自來血後精力充足骨髓強固
神衰則眼花撩亂……服自來血後神氣過人
氣虛則哮喘咳嗽……服自來血後助氣行血強健體
血虧則面色萎黃……服自來血後容光煥發肌肉豐腴
▲定價大瓶二元小瓶一元二角

上海五洲大藥房發行
分店靶子路分店鐵大橋及各埠五洲大藥房均有出售

常搽此嫩面香

西北風一陣陣吹到面上。及手臂等處。皮膚痛如刀割。頓時紅凍枯燥。甚至破裂出血。此不特痛苦難受。且更有損美觀。惟有

可使皮膚立見滋潤光滑。變爲白嫩嬌艷。加之幽香經久。尤覺可愛。凡青年男女。皆宜常用。

（每瓶售洋一元內容與衆不同）

上海四馬路中山東路口中西大藥房發行
全國(中西)(中法)及各大藥房均有出售

初冬氣候陡寒，手臉發爆，要他滋潤滑澤，捨羅威公司出品：孩兒面：何求？次係上等美容妙品，風行全國，的屬國貨第一，超舶來者而上之，國人愛國，盍購用—

大號七角半　小號四角

中法藥房總經理